KARABİNA SLİM
marcopolo
No 17
HAFTALIK MECMUA
68 SAYFA-125 KURUŞ

KARABİNA SLİM

MÜHTEŞEM WAREN

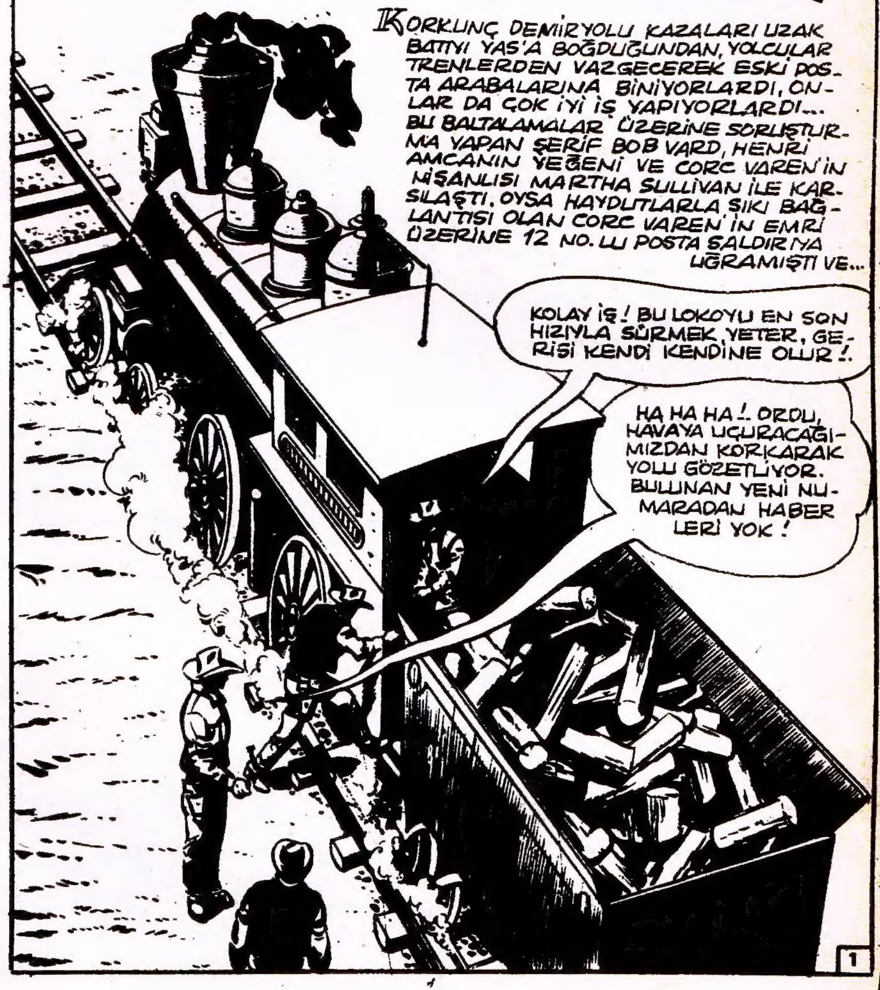

ÇOK HOŞ!. BİR LOKOMOTİF SÜRMEK DAİMA RÜYAM OLMUŞTU !!.
HEY, BANA BAK!. TİRENİN YOLCULARI İLE SALATANIN İÇİN-DE BULUNMAK İSTE-MEZSEN, VİRAJDA ATLAMAYI UNUTMA!
FOWN
FFF FFFF

BİR AN SONRA LOKOMOTİF HIZ ALARAK İLERİ ATILDI.
YUPPİİ!. İŞTE GİTTİ!!
DİKKAT! LOV ATLAYACAK. BİZ DE ONA YETİŞİP, Gİ-DELİM!!

AZ SONRA ÖLÜM GETİ-RECEK İŞLERİNİ BİTİ-REN, CORC VARENİN DÖRT SUÇ ORTAĞI UZAKLAŞTI..

AYNİ ANDA, GEÇERKEN ASKERLER TARAFINDAN SELÂMLANAN KANSA-SİTİ TİRENİ FELÂKETLERİN EN KORKUNCUNA DOĞRU YOL ALIYORDU...
FIOUH
NİŞANLUSINI ARAMAKTA OLAN MARTHA SULLİVAN KANSA SİTİ'YE GİDİYORDU. VE KOMPARTIMANDA KENDİNİ DÜŞÜNCELERE KAPTIRMIŞTI...
NE GARİP NİŞANLI BU CORC?. BENİ BATIYA GETİRTTİ VE BEN GELİR GELMEZ KAYBOLDU. BU KEZ TAMAMEN BİTTİ. NİŞANI BOZUYORUM VE FİLADELFİYAYA DÖNÜYORUM!..
BİTİŞİK KOMPARTIMANDA, KUMPANYANIN GENEL MÜDÜRÜ BİR BASIN TOPLATISI YAPIYORDU...
KENDİM BURDA BULUNMAKLA, BÜTÜN TEHLİKENİN GEÇTİĞİNİ İSPATLAMAK İSTİYORUM. YOLU GÖZETLEYEN BİNLERCE ASKER SAYESİNDE YENİ BALTALAMA İMKÂNSIZDIR!
DEMEK SİZE GÖRE BU HATTA ARTIK SALDIRI OLMAYACAĞINI İLÂN EDEBİLİRİZ!!.
ÖYLE! VE AYRICA, O KADAR YAŞ'A SEBEP OLAN CANİLER CEZALANDIRILMADIKÇA BİZE DİNLENME OLMADIĞINI DA SÖYLEYEBİLİRSİNİZ!!!...
3

SAATLER SAATLERİ KOVALIYORDU... MİLLER DE MİLLERİ... TİREN YOLA DEVAM EDİYORDU...
...MARTHA SONUNDA UYKUYA DALDI...
...OYSA GENE MÜDÜRÜN VAGONUNDA...
BAZI KİMSELER BU CİNAYETLERİN HAYVAN YETİŞTİRİCİLERİN ESERİ OLDUĞUNU SÖYLÜYORLAR. DEMİRYOLU GEÇİRMEK İÇİN ARAZİLERİ ALINMIŞ OLANLARIN... NE DERSİNİZ, BAYIM?
İMKÂNSIZ!... YOLA YAKIN OLMASI SEBEBİYLE TOPRAKLARI OLAGANÜSTÜ BİR DEĞER KAZANMIŞTIR... AYRICA, DEMİRYOLU, HAYVANLARINI DÜŞÜK FİATLA TAŞIMALARINA İMKÂN VERİYOR. KANAATİM ŞUDUR; BU BALTALAMALAR BİR DELİNİN ESERİDİR!..
O SIRADA, KARABİNA SLIM İLE CORC VAREN KANSAS SİTİ'YE DOĞRU AT SÜRÜYORLARDI...
BELKİ DE YORULDUNUZ, VAREN? İSTERSENİZ YARIM SAATLİK BİR MOLA VEREBİLİRİZ.
HA HA! BEN SANDIĞINIZDAN DA DAHA İYİ BİR BİNİCİYİM, SLIM. VE ZATEN ATLA GİTMEYE BAYILIRIM, HA HA HA!
4

YARIM SAAT SONRA...
BOŞ ŞEYLERLE OYALAMAKTANSA, DÖRT NALA AT SÜRSEYDİK DAHA İYİ EDERDİK, SLIM!
ALDIRMA!.. TUTTUĞUM KESTİRME YOLLA İKİ SAAT KAZANDIK.., GECEDEN ÖNCE KANSAS SİTİDE OLACAĞIZ... FAKAT.. BU DUYULAN TİRENİN DÜDÜĞÜ DEĞİL Mİ ?!
FIIIUUU
YAA..EVET..
İŞTE!. BURADAN GÖRÜNÜNCE OYUNCAĞI ANDIRIYOR!!.
BU KANSAS-SİTİ-FARGO TİRENİ. HIMM.. ADAMLARIM İYİ ÇALIŞMIŞLARSA, "KARŞILAŞMANIN" BURDAN UZAK YERDE OLMAMASI GEREKİR.
5

TUHAF!. İLK TİRENLERİN GÖRÜNMESİ BENİ RAHATSIZ ETMİŞTİ. BU PİS KOKAN, DUMAN SALAN VE GÜRÜLTÜLÜ MAKİNELERDEN DEHŞETE DÜŞMÜŞTÜM. İNSAN ALIŞIYOR.
HEEY!. NEREYE GİDİYORSUN!?
ONU BİRAZ GÖZLE TAKİP EDECEĞİM. ŞURDA, ŞU KÜÇÜK TEPENİN SONUNDA!
TAM ALTIMIZDAN GEÇECEK! YAPTIĞI ŞU DUMANA BAKIN!!
VAY! BU ÇAYIR ADAMLARI KOCA ÇOCUKLAR..
DLANG! DANG! DLANG!
SELÂM DOSTLAR!
FAKAT TAM O SIRADA...
TAMAM.. ŞURDAKİ GÜRÜLTÜ.. GELEN ÇILGIN LOKOMOTİF.. HA HA! İYİ OYNANDI.. FAKAT.. HIM.. BEN Kİ ŞİDDETLİ GÖSTERİLERDEN DEHŞETE DÜŞERİM, BUNU GÖRMESEM DAHA İYİ EDERİM!!!...
6

O ZAMAN..
OOOO! EYVAHLAR OLSUN! NE İŞİTİYORUM ?!.
BU.. BU BİR LOKOMOTİF. BÜTÜN HIZIYLA GELİYOR. OF.. AMAN! ÇARPIŞACAKLAR, KARABİNA !!!..
FIUHH
HAAAYIR!.. CİM!.. BİR LOKO!.. DOĞRU ÜSTÜMÜZE GELİYOR... FİRENLE, YAHU FİRENLESENE!
TALİHSİZ MAKİNİST ÜMİTSİZCE DÜDÜĞÜ ÇEKTİ, ÇANI SALLADI VE BÜTÜN KUVVETİYLE FİRENLEDİ...
FIIIIHH
DLANG!
DLANG
7

FIHIIIIHII
EVVAH!. ÖLDÜK !. ÖLDÜK !!!
BU MÜTHİŞ, VAREN ! VE BİZ BU CANAVARLIĞA ENGEL OLMAK İÇİN BİRŞEY YAPAMIYORUZ !!!
GERÇEKTEN HERŞEY OLUP BİTMİŞTİ ÇOKTAN...
CİM ! CİM ! ATLAMAYA ÇALIŞALIM !!
8

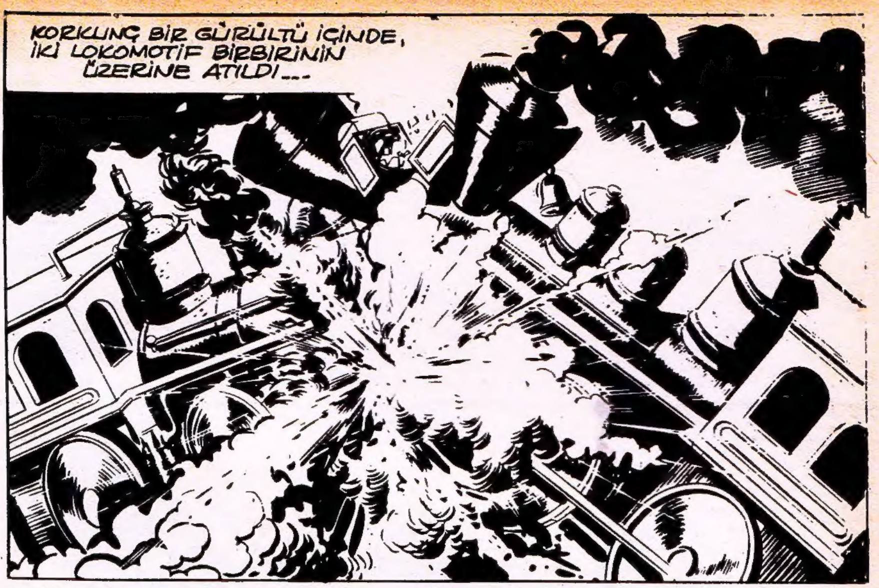
KORKUNÇ BİR GÜRÜLTÜ İÇİNDE, İKİ LOKOMOTİF BİRBİRİNİN ÜZERİNE ATILDI...

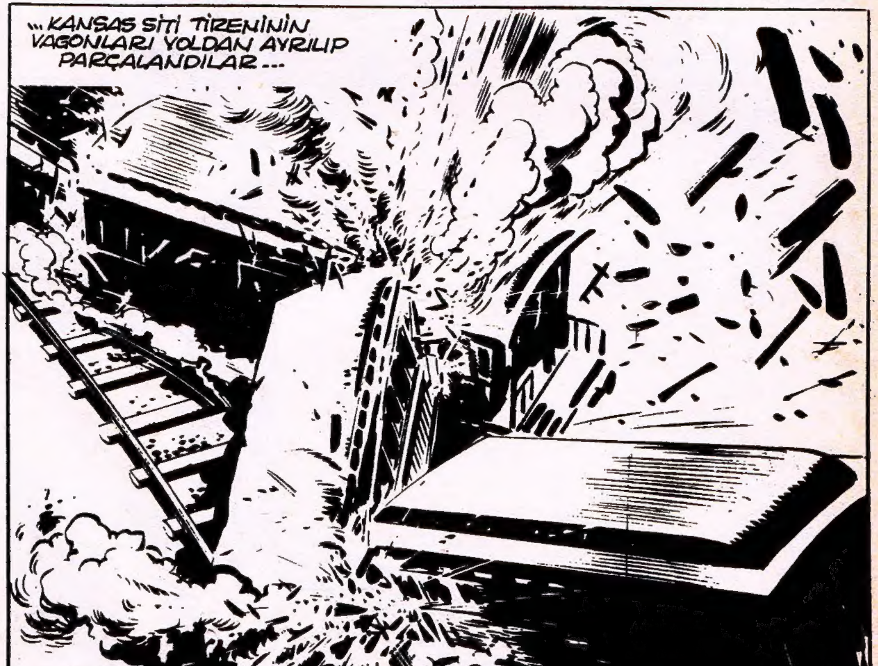
...KANSAS SİTİ TİRENİNİN VAGONLARI YOLDAN AYRILIP PARÇALANDILAR...
9

BİRŞEY YAPMAK GEREK. ORAYA GİDELİM, VAREN !
NE KORKUNÇ ! BU NASIL OLABİLİR ?!
ASLA BÖYLE KORKUNÇ ŞEYLERİ GÖREMEM. MÜTHİŞ BİRŞEY. BUNU GÖRMEMEK İÇİN NELER VERMEZDİM ?!
KİMSE KIMILDAMIYOR ! HEY ! HO !.. CEVAP VERİN, İÇERDEKİLER.. TANRIM... NE DEHŞET VERİCİ !?!...
10

İKİMİZ NE YAPABİLİRİZ, SLIM ?! İMDAT ARAMAYA GİTSEK DAHA İYİ OLUR !!!
EVET !.. BİR FİKİR.. ACELE ET, YARET !!
BEN, PLÂNINI ÇOK İYİ GERÇEKLEŞTİRDİ, FAKAT BUNU NİÇİN GÖRDÜM ?. BU MANZARA DEVAMLI OLARAK GECELERİ UYKUMU KAÇIRACAK !!!.
BİRKAÇ MİL UZAKTA ---
AH ! İŞTE DEMİRYOLUNU GÖZETLEYEN SÜVARİ DEVRİYESİ !.
HEY ! DURUNUZ !!
DUUUR.. NE OLUYOR ?
KORKUNÇ BİR TRAJEDİ, YÜZBAŞI !. KANSAS SİTİ TİRENİ BAŞI BOŞ BİR LOKOMOTİFLE ÇARPIŞTI.
AMAN, DEME !. ÇABUK BURDAN ON MİL UZAKTAKİ 11 NUMARALI POSTAYA KOŞUN VE TELGRAFLA ALARM VERİN !
GARİP KADER ! BU CİNAYETİ BEN DÜZENLEDİM VE İMDAT ARAMAYA DA BEN GİDİYORUM !?
11

O SIRADA FELÂKETTEN SAĞLAM ÇIKMIŞ OLAN BİRKAÇ YOLCU, SLİME YARDIMA GELMİŞTİ...
VAGONLARIN İÇİNE KADAR BİR GEÇİT BULMAK İÇİN BULACAĞINIZ BÜTÜN ALETLERİ ALINIZ. HER SANİYE BİR YARALI İÇİN KÖTÜ OLABİLİR !
KUMPANYANIN MÜDÜRÜ HEMEN ÖLDÜ !
BİRAZ SONRA...
İÇERDE BİR KADIN VAR. YÜZÜNÜN RENGİNDEN ANLADIĞIMA GÖRE HENÜZ YAŞIYOR !!!...
MARTHA SULLİVAN ! OLUR ŞEY DEĞİL !!.
EĞER O DEĞİLSE, HAYATTA RASTLADIĞIM EN İNANILMAZ BENZERLİKTİR BU !..
BEN DOKTORUM ! ŞURAYA KOYUNUZ... ONA BAKACAĞIM !
12

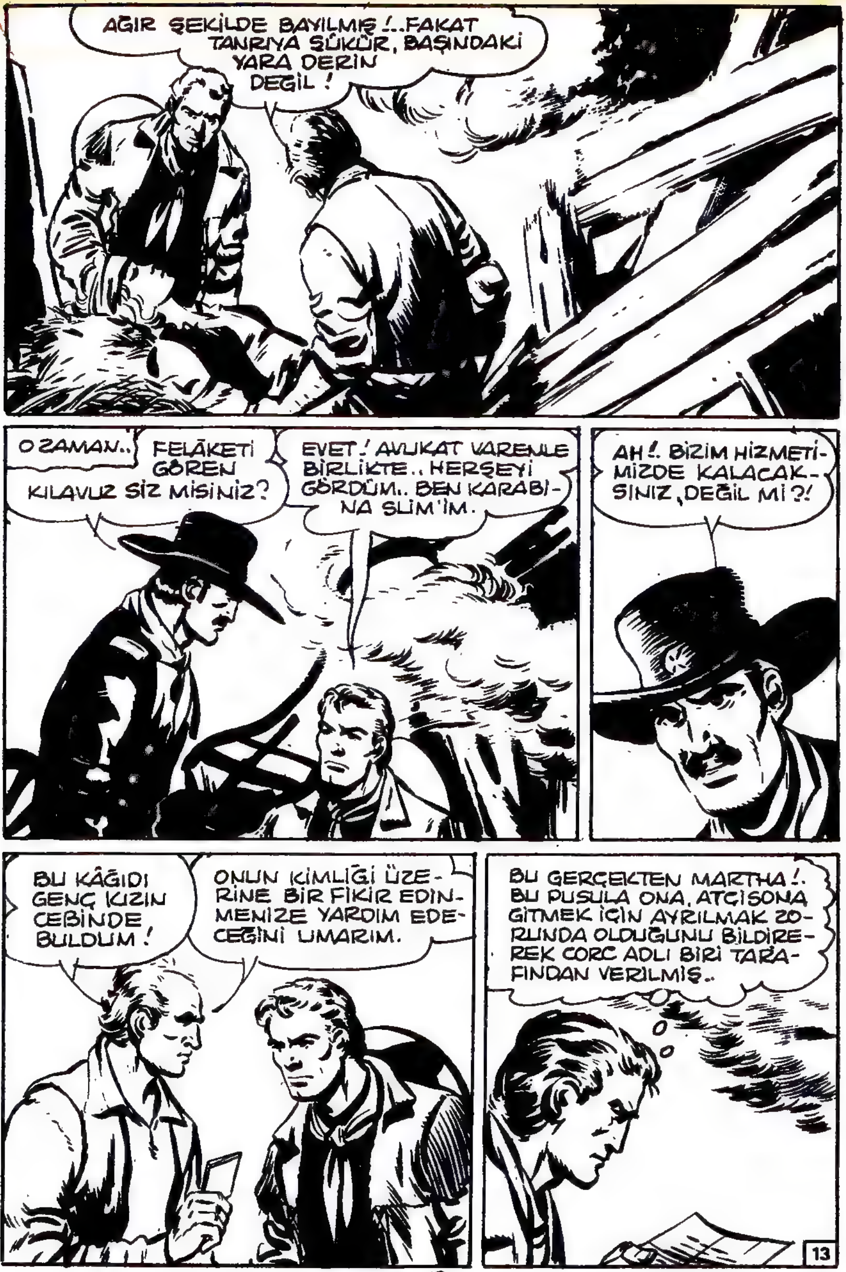
AĞIR ŞEKİLDE BAYILMIŞ !..FAKAT TANRIYA ŞÜKÜR, BAŞINDAKİ YARA DERİN DEĞİL !
O ZAMAN..
FELÂKETİ GÖREN KILAVUZ SİZ MİSİNİZ?
EVET ! AVUKAT VARENLE BİRLİKTE.. HERŞEYİ GÖRDÜM.. BEN KARABİNA SLİM'İM.
AH !. BİZİM HİZMETİMİZDE KALACAKSINIZ, DEĞİL Mİ ?!
BU KÂĞIDI GENÇ KIZIN CEBİNDE BULDUM !
ONUN KİMLİĞİ ÜZERİNE BİR FİKİR EDİNMENİZE YARDIM EDECEĞİNİ UMARIM.
BU GERÇEKTEN MARTHA !. BU PUSULA ONA, ATÇISONA GİTMEK İÇİN AYRILMAK ZORUNDA OLDUĞUNU BİLDİREREK CORC ADLI BİRİ TARAFINDAN VERİLMİŞ..
13

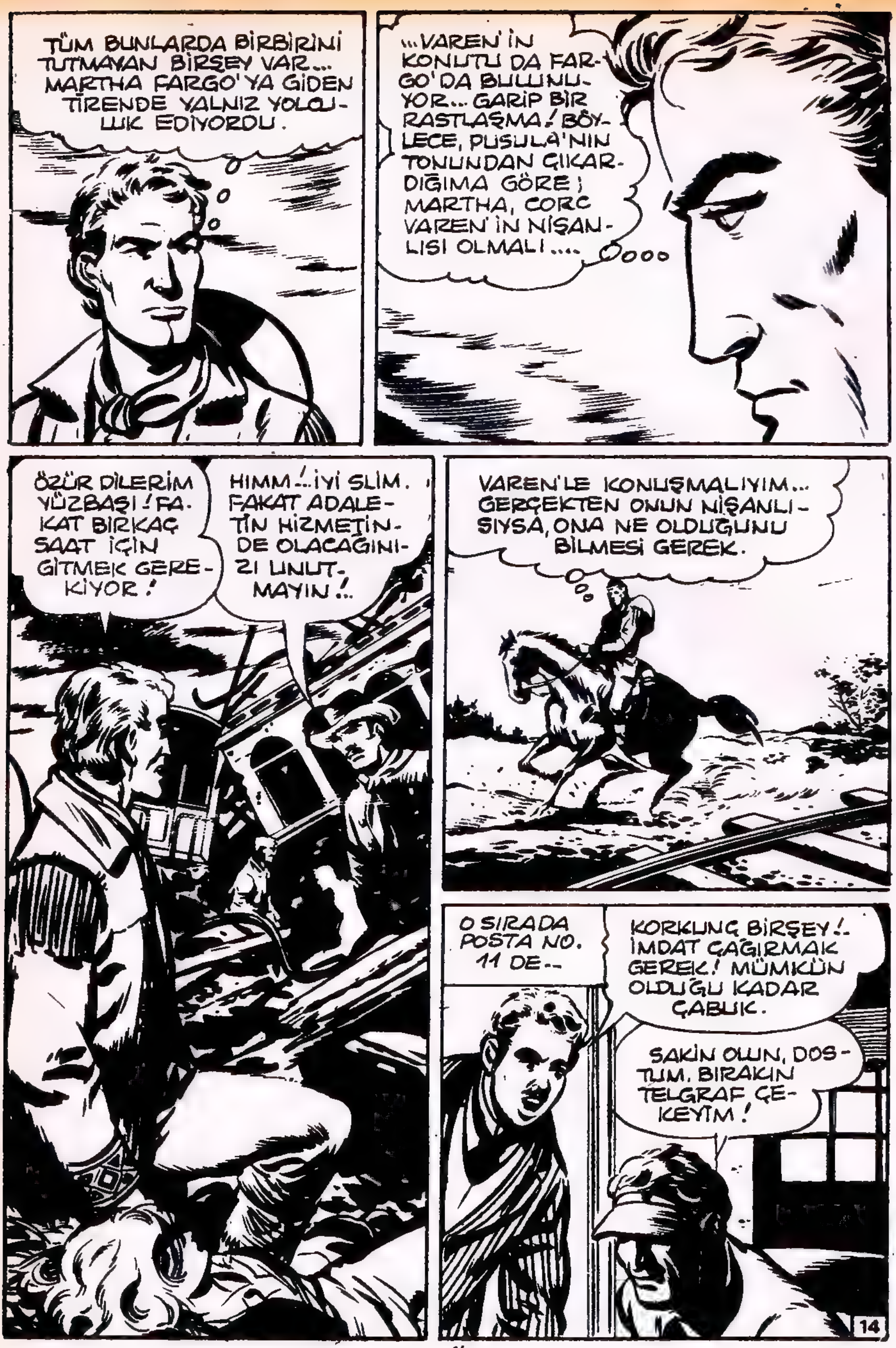
TÜM BUNLARDA BİRBİRİNİ TUTMAYAN BİRŞEY VAR... MARTHA FARGO'YA GİDEN TİRENDE YALNIZ YOLCULUK EDİYORDU.
...VAREN'İN KONUTU DA FARGO'DA BULUNUYOR... GARİP BİR RASTLAŞMA! BÖYLECE, PUSULA'NIN TONUNDAN ÇIKARDIĞIMA GÖRE; MARTHA, CORC VAREN'İN NİŞANLISI OLMALI....
ÖZÜR DİLERİM YÜZBAŞI! FAKAT BİRKAÇ SAAT İÇİN GİTMEK GEREKİYOR!
HIMM...İYİ SLIM. FAKAT ADALETİN HİZMETİNDE OLACAĞINIZI UNUTMAYIN!..
VAREN'LE KONUŞMALIYIM... GERÇEKTEN ONUN NİŞANLISIYSA, ONA NE OLDUĞUNU BİLMESİ GEREK.
O SIRADA POSTA NO. 11 DE--
KORKUNÇ BİRŞEY!.. İMDAT ÇAĞIRMAK GEREK! MÜMKÜN OLDUĞU KADAR ÇABUK.
SAKİN OLUN, DOSTUM. BIRAKIN TELGRAF ÇEKEYİM!
14

YARIM SAAT SONRA 11 NO.LU POSTADA...
AZ ÖNCE BURAYA BİR ATLI GELDİ DEĞİL Mİ ?!
EVET. BİZE FELÂKET HABERİNİ GETİRDİ VE SONRA ŞU YANA GİTTİ !
N° 11
ŞU YANA MI ? EMİN MİSİN ?
ELBETTE ! DELİ GİBİYDİ !!
KAZA YERİNE DÖNMEYEREK KUZEYE YOLLANMIŞ.. BU NE DEMEKTİR? MUTLAKA ONA YETİŞMELİYİM !
AZ ÖNCE YEMYEŞİLDİ. BU OLAY ONDA MÜTHİŞ BİR ŞOK YAPMIŞTIR... NE YAPTIĞINI BİLMİYOR !.
VAY CANINA ! FARGO YOLUNU TUTMUŞ... BİRŞEY ANLAMIYORUM ?!
15

AYNI ANDA, HERYERDE TELGRAFLARIN ÇAĞIRIŞLARI YANKILANIYORDU...
...VE DEMİRYOLUYLA...
FIIIHHH
...VE ATLARLA DÖRT NALA, HER YANDAN FELÂKET YERİNE DOĞRU YARDIM KOŞTURULUYORDU...
O SIRADA, BİTKİN HALDE, CORC VAREN YOLUNA DEVAM EDİYORDU...
TÜM BUNLAR VARENLERİN ÖÇ ALMA DUYGUSUNU TATMİN İÇİN. BU ÇILGINLIKTIR. PEK CANAVARCA. BUNDAN DAHA KORKUNÇ BİR GÖRÜNÜŞ HAYAL EDEBİLİR MİYİM ?!
16

BU BİR DAHA OLMAMALI!. GİDİP BABA "VAREN" E YALVARACAĞIM. HERŞEYİ DURDURMALI.
ÖNCE, BEN İLE ÇETESİNİ SALIVERMELİYİM!
İKİ SAAT SONRA...
İŞTE GİZLİ YERLERİ. BURAYA SIĞINMIŞ OLMALILAR!
AZ SONRA..
AH! VAREN GELİYOR. BURDA NE HALT EDECEK?. ŞU ANDA KANSAS SİTİDE OLMALIYDI.
BUNU SEVMEDİM. BURDA OLDUĞUNA GÖRE, BİRŞEY YOLUNDA GİTMEMİŞTİR!
SİNİRLENME, BEN! BIRAK ÖNCE O KONUŞSUN!
17

BİRAZ SONRA..
BEN! BEN! NERDESİN ? BENİM, VAREN!
HO! HO! KAFAN PEK BOZUK GİBİ DOSTUM, VAREN. İŞİN BAŞARILAMADIĞINI SÖYLEME, BANA!
TAMAMEN AKSİNE... PEK BAŞARILI OLDU.. BİR FELÂKET... HERŞEYİ GÖRDÜM.. ANLIYOR MUSUN ?!
?!
ÇAKMIYORUM. VAREN! TÜM BUNLARI SEN İSTEDİN. BU İŞİ SİPARİŞ ETTİN. SONUCU ÖNCEDEN DÜŞÜNMEK GEREKİRDİ.
EVET.. BİLİYORUM. FAKAT.. SİZİ BU... BU İŞ İÇİN TUTTUM... EH. ARTIK BU İŞ BİR DAHA YAPILMAMALIDIR!.
SAHİ Mİ ?. YA BÜYÜK VAREN NE DÜŞÜNECEK "MUHTEŞEM VAREN"?!
18

YETER!..YETERİ KADAR SÖYLEDİM!!!...
ÇİFTLİĞİNİN DİBİNDEN, PEDER, BENİM GÖRDÜĞÜMÜ GÖRMEDİ. BEN DE BU ARTIK BİTMELİDİR, BENCE GÖZDEN SİLİNMELİSİNİZ DİYORUM. SEN VE ADAMLARIN... GİTMENİZ İÇİN SİZE 10 BİN DOLAR VERECEĞİM. KENDİMİ DE TUTUKLATACAĞIM.
?
DUYDUN MU, AHBAP! GENÇ VARENİN VİCDANINI GIDIKLAYAN BİR BÖCEK VAR!!
MUHTEŞEM OLANIN NASIL DAVRANACAĞINI ÖĞRENMEK KALIYOR.
ÖNEMİ YOK!..ON BİN DOLAR ÜZERİMDE!!!...
BUNU ADAMLARINLA BÖLÜŞ, VE GİDİNİZ!
BİR DAKİKA!
DÖRT KİŞİYE ON BİN DOLAR, BİR SEFALETTİR. HA HA HA!!!... NİÇİN HERBİRİMİZE ON BİNER DEĞİL. BEN BUNU DAHA KIYAK BULUYORUM. İNSANI ZENGİN EDER.
19

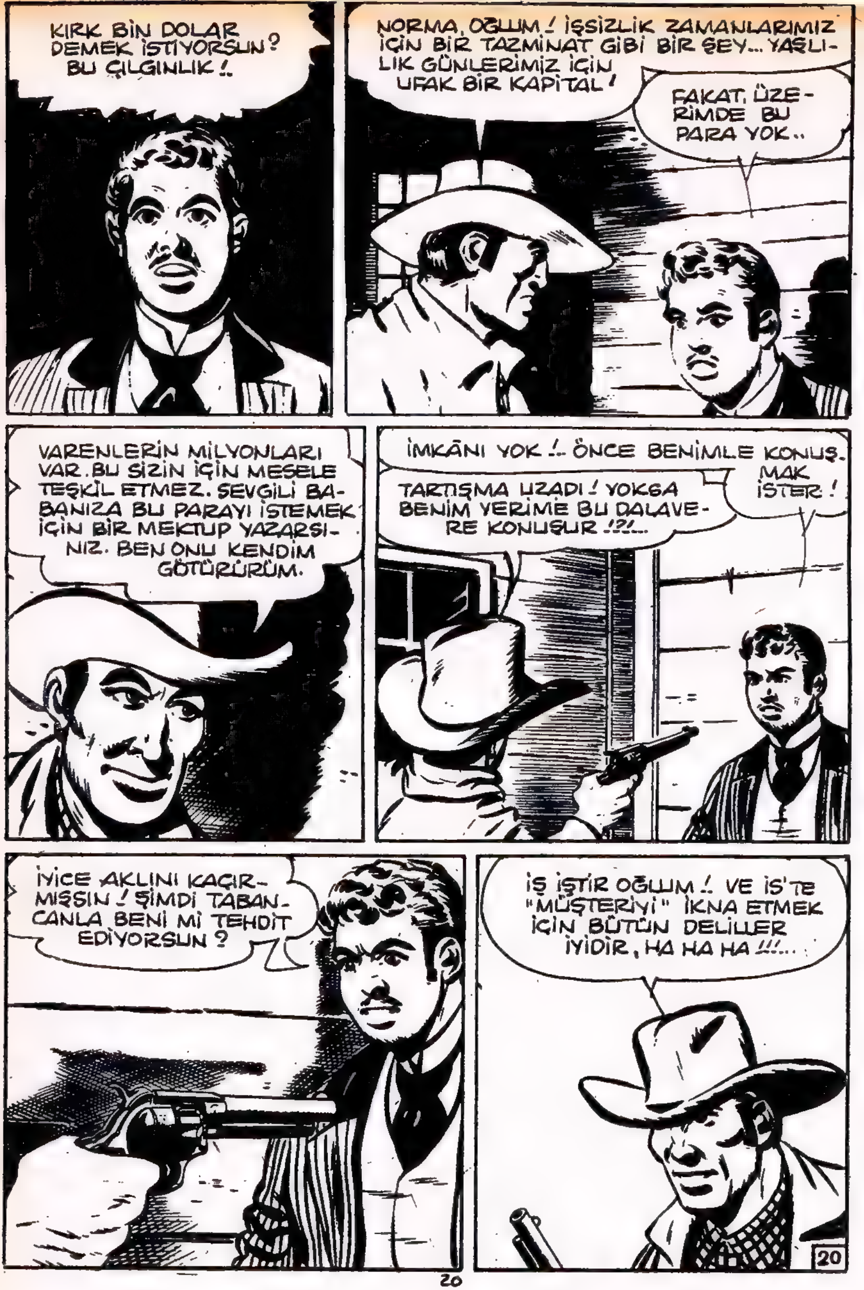
KIRK BİN DOLAR DEMEK İSTİYORSUN? BU ÇILGINLIK!..
NORMA, OĞLUM! İŞSİZLİK ZAMANLARIMIZ İÇİN BİR TAZMİNAT GİBİ BİR ŞEY... YAŞLILIK GÜNLERİMİZ İÇİN UFAK BİR KAPİTAL!
FAKAT, ÜZERİMDE BU PARA YOK..
VARENLERİN MİLYONLARI VAR. BU SİZİN İÇİN MESELE TEŞKİL ETMEZ. SEVGİLİ BABANIZA BU PARAYI İSTEMEK İÇİN BİR MEKTUP YAZARSINIZ. BEN ONU KENDİM GÖTÜRÜRÜM.
İMKÂNI YOK!.. ÖNCE BENİMLE KONUŞMAK İSTER!
TARTIŞMA UZADI! YOKSA BENİM YERİME BU DALAVERE KONUŞUR!?!..
İYİCE AKLINI KAÇIRMIŞSIN! ŞİMDİ TABANCANLA BENİ Mİ TEHDİT EDİYORSUN?
İŞ İŞTİR OĞLUM!. VE İŞ'TE "MÜŞTERİYİ" İKNA ETMEK İÇİN BÜTÜN DELİLLER İYİDİR, HA HA HA!!!...
20

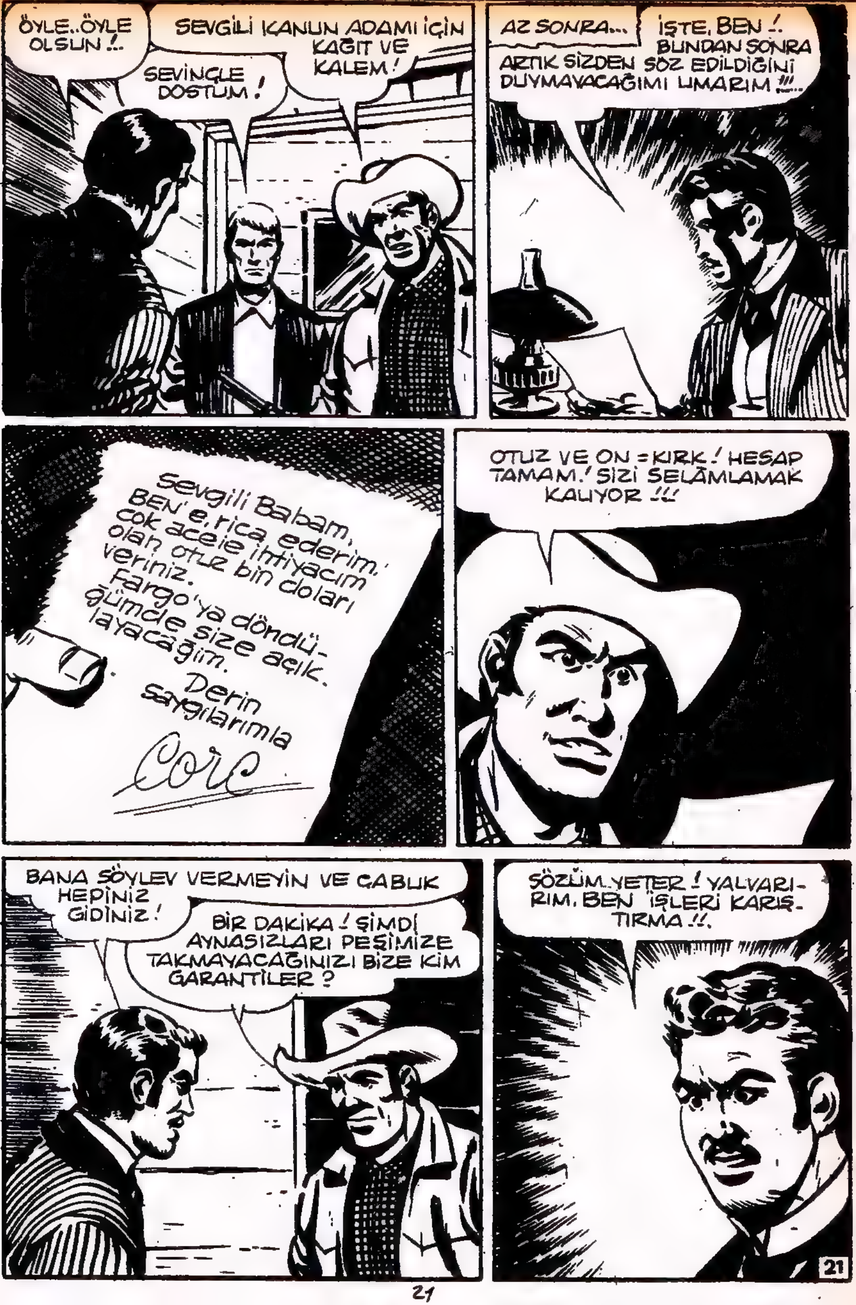

ÖYLE..ÖYLE OLSUN !..
SEVGİLİ KANUN ADAMI İÇİN KAĞIT VE KALEM !
SEVİNÇLE DOSTUM !
AZ SONRA...
İŞTE, BEN !. BUNDAN SONRA ARTIK SİZDEN SÖZ EDİLDİĞİNİ DUYMAYACAĞIMI UMARIM !!!...
Sevgili Babam,
BEN'e, rica ederim, çok acele ihtiyacım olan otuz bin doları veriniz.
Fargo'ya döndüğümde size açıklayacağım.
Derin saygılarımla
Corc
OTUZ VE ON = KIRK ! HESAP TAMAM ! SİZİ SELÂMLAMAK KALIYOR !!!
BANA SÖYLEV VERMEYİN VE ÇABUK HEPİNİZ GİDİNİZ !
BİR DAKİKA ! ŞİMDİ AYNASIZLARI PEŞİMİZE TAKMAYACAĞINIZI BİZE KİM GARANTİLER ?
SÖZÜM YETER ! YALVARIRIM, BEN İŞLERİ KARIŞTIRMA !!.
21

BEN Mİ ? TAM AKSİNE !. ONLARI BASİTLEŞTİRİYORUM !
BANG! BANG!
BEN... HAAAYIR ... AAAH !..
O SIRADA AZ UZAKTA...
TABANCA SESİ !?
BANG! BANG!
ŞU YANDAN GELDİ !. HAYDİ, TİLKO İLERİ !!..
22

VAY !.. BİR BARAKA !.. KONSER YERİNİN ORASI OLMASI İHTİMALİ BÜYÜK.

KAPI... KAPI AÇIK VE.. VE...

VAREN!!
23

VAREN ! BENİ DUYUYOR MUSUN ?!.
ÖLÜLER DUYMAZ ... EVET AMA ONU KİM ÖLDÜRDÜ ?!.
VAREN BU KULÜBEYE NE YAPMAYA GELDİ ?.. OYSA RANDEVUSU FİLÂN YOKTU !
CANİ UZAKTA OLAMAZ !. EN ÇOK ON DAKİKA GEÇMİŞ. BU ÇORBA SICAK, İÇİLMEYE HAZIR.
BU YATAK DA HENÜZ ILIK...
24

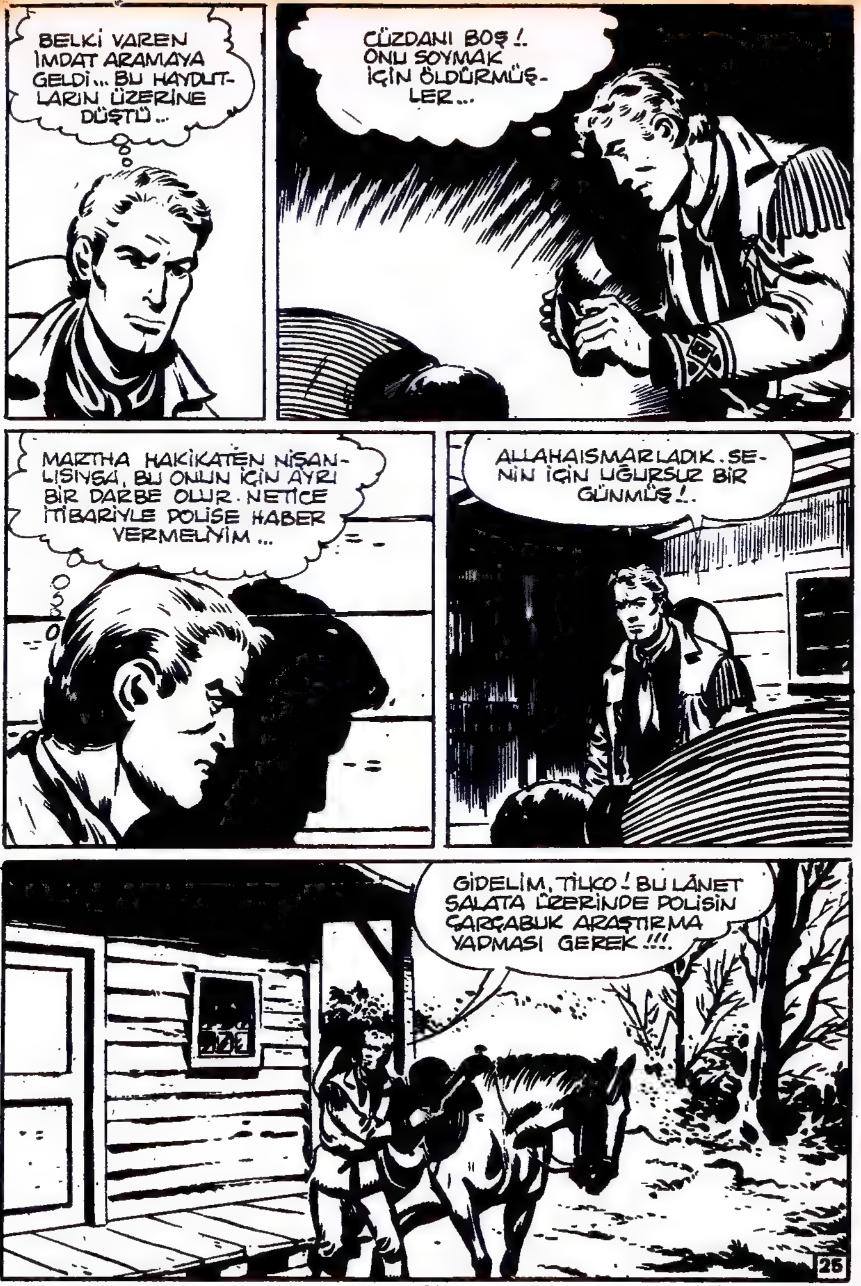

BELKİ VAREN İMDAT ARAMAYA GELDİ... BU HAYDUT-LARIN ÜZERİNE DÜŞTÜ...
CÜZDANI BOŞ !.. ONU SOYMAK İÇİN ÖLDÜRMÜŞ-LER...
MARTHA HAKİKATEN NİŞAN-LISIYSA, BU ONUN İÇİN AYRI BİR DARBE OLUR. NETİCE İTİBARİYLE POLİSE HABER VERMELİYİM...
ALLAHAISMARLADIK. SE-NİN İÇİN UĞURSUZ BİR GÜNMÜŞ !..
GİDELİM, TİLKO ! BU LÂNET SALATA ÜZERİNDE POLİSİN ÇARÇABUK ARAŞTIRMA YAPMASI GEREK !!!
25

FAKAT KARABİNA HENÜZ ON METRE UZAKLAŞMIŞTI Kİ...
HAY BİZONLAR !.
BOOOM

KULÜBE DUMAN OLDU !. BİRKAÇ SANİYE DAHA KALSAYDIM BENİM DE KÜLÜM BULUNA-MAYACAKTI !!!
26

BÖYLESİNE YIKINT YAPMAK İÇİN İÇERDE BOL DİNAMİT BULUNMASI GEREKİR.
DİNAMİT DEDİM!.. BALTA-YICILAR DEMİR YOLLARINI DİNAMİTLE UÇURUYOR-LAR... ONLARLA BİR İLGİSİ Mİ VAR... HIMM... DÜŞÜ-NELİM.
BEN, CORC VARENİN EVİNDEY-KEN, BİR GRUP ATLININ UZAK-LAŞTIĞINI DUYDUM. ONLARI GÖR-MEDİM, ZİRA VAREN BEN PENCE-REDEN BAKAMADAN GELDİ.
...HATTA PEK SIKINTILI BİR TAVRI VARDI. HEMEN SONRA KANSAS-Sİ-TİYE GİTMEMİ TEKLİF ETTİ BANA. HIMM... BAŞKA ŞEY... TİRENİN GE-ÇİŞİNE BAKMAK İÇİN GECİK-MEMDEN BANA KIZMIŞTI!..
...VE FELÂKETTEN SONRA YÜ-ZÜNÜN ALDIĞI O HAL... YEMYE-ŞİLDİ... BİTKİNDİ... VAY VAY! MÜT-HİŞ BİR HAYAL GÜCÜN VAR KARABİNACIĞIM... TAM BİR FAN-TEZİSTSİN... FAKAT.. ÇOĞU ZAMAN FANTEZİ GERÇEKTEN UZAK DEĞİLDİR!!!...
27

NE OLURSA OLSUN, GÖREVİM, CORC VARENİN BABASINA HABER VERMEYE GİTMEMİ GEREKTİRİYOR...
MARTHA İÇİN HİÇ BİR TEHLİKE YOK... İYİ ELLERDE... ROTAYI YAŞLI VARENİN ÇİFTLİĞİNE ÇEVİRELİM. BURADA DENİLDİĞİ GİBİ "MUHTEŞEM" VAREN'İN !..
AYNI ANDA "MUHTEŞEM VAREN" İN ÇİFTLİĞİNDE...
SİZİNLE KONUŞMAK İSTEYEN BİRİ VAR, PATRON. İYİ ANLADIMSA BİR DAVAR TÜCCARIYMIŞ !?
YA.. İÇERİ AL !
GÜNAYDIN BAY VAREN... ADIM CON FRANKLİN JUNYOR. FRANKLİN FRANICLİN VE OĞLU FİRMASINDAN...
İLERLEYİN, SİZİ DAHA İYİ GÖREYİM, BAYIM !..
28

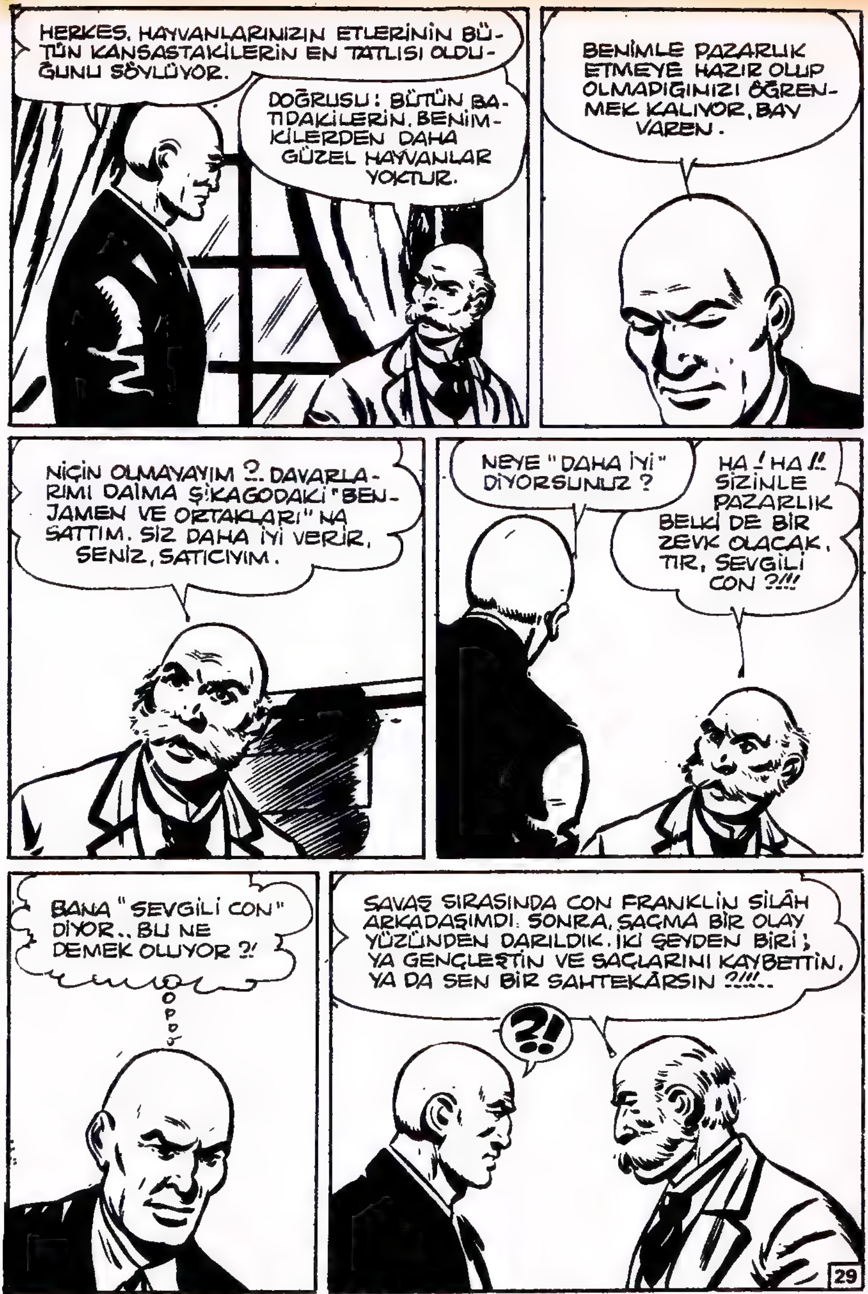

SONU GELECEK SAYIDA...

Markopolo Aylı Adam
KORKUNÇ BİR ÇATIRTI JONG DENİLEN CİN GEMİSİNİ BİR UÇTAN BİR UCA SARSTI VE TEKNE SUYUN ÜZERİNE YAT YATTI..
HAY EJDERİN DİŞLERİ!
SU ALTI KAYALARI KAPTAN!
DALGA ONLARI GÜVERTEDEN SÜPÜRDÜ.. FIRTINA ZİNCİRDEN BOŞANMIŞ YÜZ MİLYON İBLİS GİBİ ULUYORDU... MARKOPOLO TUTTUĞUNU KOYVERMİYORDU...
KOCA BİR DALGA ONLARI KAVRAYIP KALDIRDI, İKİ SU VE KÖPÜK TEPESİ ARASINDAKİ BİR ÇUKURA ATTI...
MARKOPOLO GİRİNTİLİ ÇIKINTILI BİR KIYI GÖRÜR GİBİ OLDU. SONRA KARA BİR BOŞLUK... DENİZ KAYNAYAN BİR KAZANI ANDIRIYOR. GÖK TERSİNE DÖNÜK BİR TEPEYE BENZİYORDU...

KIYIYA VURLMUŞ OLAN DALGA İKİ BAYGIN GÖVDEYİ BIRAKARAK GERİ ÇEKİLDİ. DAĞINIK MARTILAR DELİCE ÇIĞLIKLAR ATARAK RÜZGARDA DÖNÜYORLARDI...
UZUN ZAMAN SONRA, MARKO-POLO KENDİNE GELDİ... MAVİ KAPLAN İSE HAFİFÇE İNLİYORDU
EYVAH, MAVİ KAPLAN!
ONU BİRKAÇ KERE TOKATLADI...
KAPLAN! KAPLAN! BENİ DUYUYOR MUSUN?. NASIL SUDAN ÇIKTIĞIMIZI HENÜZ BİLMİYO-RUM?!
ONU YÜZÜKOYUN YATIRDI. YUTTUĞU SUYU KUSTURDU....
BENİ DUYUYOR MUSUN? MİDEN KIRBA GİBİ SU DOLMUŞTU!
2

MAVİ KAPLAN NİHAYET DUDAKLARINI KIMILDATTI... GÖZLERİ KORKUTUCU DONUKLUĞUNU KAYBETTİ...
FIRTINA... YA GEMİ MARKOPOLO, NE OLDU ?!
BATMIŞ OLMALI. HANGİ KIYIYA DÜŞTÜĞÜMÜZÜ BİLİYORSAM, RUHUMU ŞEYTANA VEREYİM !?
KAYA YIĞINLARI, BİRKAÇ ÇAMIN RÜZGÂRIN PENÇESİNDE KIVRANDIĞI BİR TEPEYE DOĞRU YÜKSELİYORDU...
YUKARI ÇIKMAMIZ GEREK !
MAVİ KAPLAN YÜZÜNÜ BURUŞTURDU...
BACAKLARIM PİRİNÇ LAPASI GİBİ... YÜRÜYECEK GÜCÜM OLMAYACAK !
CESARET UYGUR... BEN SENİ DESTEKLEYECEĞİM. BURADA KALAMAYIZ... YÜKSELEN DENİZ KUMSALI KAPLAR.
3

TIRMANIŞ PEK YORUCU OLDU.. HER YİRMİ ADIMDA MAVİ KAPLAN DURUP SOLUK ALIYOR-DU..
AÇLIKTAN MİDEME KRAMLAR GİRİYOR. BİR KİRPİYİ BÜTÜN DİKENLERİYLE BİRLİKTE YUTARDIM!
AÇLIK İYİ BİR HASTALIKTIR, MAVİ KAPLAN!

ONU GİDERMEK ŞARTIYLA!.. AMA BURDA GÜZEL BİR SOFRA BULACAK DEĞİLİZ.

İKİ KAYALIK ARASINDAN TABİİ BİR DEHLİZE GİRDİLER... RÜZGÂR KUDURMUŞ GİBİ ULUYORDU...
GEMİ... BAK!.. SANKİ YENGEÇLER YEME SALDIRMIŞ!?
ÖNLERİNDE YARIM DAİRE ŞEKLİNDE BİR KOY YAYILIYORDU.. FIRTINA GEMİYİ KUMSALA ATMIŞTI VE TEKNE KARNI YARILMIŞ, DİREĞİ KIRILMIŞ HALDE YAN YATIYORDU... OTUZ KADAR ADAM TAHTALARI-NI SÖKEREK, AMBARLARINI BOŞALTARAK, İPLERİNİ KOPA-RARAK, KESEREK, YONTARAK, DELEREK GEMİYİ YAĞMA EDİYORDU ...

KAZAYA UĞRAYAN GEMİLERİ YAĞMA-LAYANLAR... SAĞ KALANLARI NE YAPTILAR ?!
SAĞ KALAN VARSA.. TAUN BOĞSUN HEPSİNİ !. ÇAKAL-LAR !. SIRTLANLAR !!!.
AKBABALAR !. BEN ONLARA..
İHTİYATSIZLIK YOK, KAPLAN !. İKİ KİŞİ-YİZ VE ELLERİMİZ ÇIPLAK !!.
BİR SAAT SÜRESİNCE, YAĞMACILAR UĞURSUZ İŞLERİNİ SÜRDÜRDÜLER...
BU ADAMLAR BİR KÖYDE OTURUR OL-MALILAR... TOPLADIKLARI ŞEYLERLE ORAYA GİDECEKLER... GÖRÜNME-MEK DAHA İYİDİR.
GEMİDEN SADECE İSKELET KALDI.
5

UZUN YAĞMACILAR DİZİSİ KAYALARIN ARASINDA KAYBOLDU... ÜÇ ADAM NÖBETÇİ OLARAK KALDI...
KÖY YAYLANIN ÖTE YANINDA... BU ADAMLAR BELKİ BİZE BİR BALIKLA BİR KÂSE PİRİNÇ VERİRLER?!
AMAN! SAKIN BANA YİYECEKTEN SÖZ ETME!!.
RÜZGÂRIN ŞİDDETİ AZALMIŞTI... TEKRAR YOLA KOYULDULAR...
BUNLARIN, YABANCILARIN MALLARINDAN YARARLANAN KÖYLÜLER OLDUKLARINI SANIYORUM!
KUMSALIN ÜZERİNE BİR MARTI SÜRÜSÜ GİBİ ÜŞÜŞMÜŞLER. İNSANIN BİR GÖZCÜLERİ OLDUĞUNA VE ONUN HABER VERDİĞİNE İNANACAĞI GELİYOR!?
YELKENLİ FIRTINA İÇİNDE KOŞARKEN BİR ÇAN SESİ DUYDUM GİBİME GELİYOR?!
KULAKLARIN ÇINLIYORDU, HEPSİ BU!

EJDERHANIN PULLARI!.. RÜYA GÖRMEDİM!.. BİR PAGODANIN TUNÇ ÇANIYDI DENİLEBİLİR...
VE ŞÜPHESİZ O TUNÇ ÇANI SALLAYAN BİR RAHİPTİ. BU DA ASLA ŞİDDET VE YAĞMA ÖĞÜDÜ VERMEMİŞTİR, KAPLAN!
İYİ, İYİ, BİRŞEY DEMEDİM, DUYMADIM VE GÖRMEDİM. TAMAM!
HEMEN PARLIYORSUN!.. RAHİBİ, TUNÇ ÇANI VE TAPINAĞI BULURSAK SENDEN ÖZÜR DİLEYECEĞİM. GÜLÜMSE, KAPLAN!!!.
FAKAT MAVİ KAPLAN DUDAKLARINI GEVŞETMEDİ... O DARGINDI. İKİ ARKADAŞ YAYLANIN KIYISINA VARMIŞTI Kİ...
YALNIZ RAHİP EKSİK, MAVİ KAPLAN. TANRI TANIĞIMDIR Kİ, AZİZ MARKO KİLİSESİNİ BULMAYI BU KADAR BEKLEMEMİŞTİM.
7

CİLÂLI YEŞİL TUĞLADAN DAMI OLAN İKİ KATLI BİR PAGODA BİR ÇAM VE MAZI AĞACI KÜMELERİ ARASINDA YÜKSELİYORDU...
MAVİ KAPLAN! SENDEN ÖZÜR DİLİYORUM.. BENİ BAĞIŞLAYACAK MISIN?
BİLGE DER Kİ; "BAĞIŞLAMAYI BİLMEYEN BİR AHMAICTIR" SENİ BAĞIŞLIYORUM!
MADEMKİ BİR ÇAN VAR, ELBETTE ONU ÇALAN VARDIR. DEDİĞİM BUYDU. AMA DOST MU DÜŞMAN MI ?!
BU DURUMDA BİLGE NE DER?
GİDİP GÖRMEYİ!. DOST, BİZE YEMEK VERİR, DÜŞMAN SOPA ATAR, FAKAT, MİDEMDEN DAHA FAZLA ACI ÇEKTİRMEZ!
BİLGELİĞİNDEN DERİN BİR KUYU, MAVİ KAPLAN. NE DE OLSA KAYBEDECEK BİRŞEYİMİZ OLMADIĞI DOĞRU. ŞU ANDA BİR KÂSE PİRİNÇLE BİR ATEŞ HAN BALIĞIN BÜTÜN HAZİNELERİNE BEDELDİR.

ÇAMLAR VE MAZILAR ARASINDA BİR PATİKA VARDI.
BU TAPINAĞA SIK SIK GELENLER OLDUĞUNU SANMIYORUM.
ÇAN KENDİ KENDİNE ÇALMAMIŞTIR, MARKO!
GİRDİLER... YERDE BİRKAÇ HASIR SERİLİYDİ. VE İRİ BİR BUDA HEYKELİNİN ÖNÜNDE ÖDAĞACI ÇUBUKLARI YANIYORDU..
DOST OLARAK GELİYORUZ. AÇIZ VE ÜŞÜYORUZ.
BUDA'NIN KULLARI BİZİ DOST OLARAK KARŞILASINLAR.
KİMSE YOK! ÇAN ÇALAN ŞÜPHESİZ ÖBÜRLERİYLE KUMSALA GİTMİŞTİR.
GENE DE BİRİ ÇUBUKLARI VE FENERLERİ YAKMIŞ.. HEY, MAVİ KAPLAN, NE OLUYOR SANA?
BUDAYA ŞÜKÜR VE KIYAMETE KADAR BÜTÜN ÇİNLİLERE.. GEL BAK!!!
9

BUDANIN ÖNÜNE DÖRT TABAK SIRALANMIŞTI...
PİRİNÇ, BALIK, KIZARMIŞ ET VE BAKLA... MUHAKKAK BUDAYA YAPILAN SUNGULAR BUNLAR!!!...
BU SUNGULAR TANRININDIR!
SUNGULARINI YİYEREK TANRIYA ŞÜKREDECEĞİZ!.
KAPLANIN SÖZLERİ ŞÜPHESİZ TARTIŞILABİLİRDİ... FAKAT TABAKLAR SONUNCU PİRİNÇ TANESİNE KADAR BOŞALTILDI...
AH! ŞİMDİ DAHA İYİYİM. BİLGENİN DEDİĞİ GİBİ "DOLU MİDE İLE AÇIK ZİHİN ÇİFT GİDER"!
ÇAMLARIN ALTINDAN ODU TOPLADILAR VE TAPINAĞIN BİR KÖŞESİNDE ATEŞ YAKTILAR... ÇOKTAN GECE OLMUŞTU...
ŞİMDİ NE YAPACAĞIZ MARKO?
UYUYACAĞIZ!. YARIN GENE GÜNDÜZ OLACAK!!.
10

ATEŞ ÇOKTAN SÖNMÜŞTÜ, PAGODA'NIN İÇİNE YAĞLI KÂĞIT KAPLI AÇIKLIKLARDAN PEMBE BİR ŞAFAK YAYILMIŞTI. AMA MARKOPOLO İLE KAPLAN HÂLÂ UYUYORDU...
RAHİP TSİ-TAO, HER SABAH Kİ GİBİ TAPINAĞINA GİRDİ. ÜÇ KAT KEÇEDEN TOPUKLARI HİÇ BİR GÜRÜLTÜ YAPMIYORLARDI. HER SABAH, TSİ-TAO DİNDARLARIN SUNDUKLARI YİVECEKLERİ ALMAYA GELİRDİ. BOĞAZINA DÜŞKÜNDÜ...
..İRKİLDİ..
BU ADAMLAR PAGODAMI HAN MI SANIYORLAR?!
VE KORKUNÇ BİR ŞÜPHEYE KAPILAN RAHİP SUNGULARA DOĞRU KOŞTU... TABAKLAR BOŞTU. TEK KIRINTI BİLE KALMAMIŞTI.
HAYDUTLAR! EŞKIYALAR! SUNGU HIRSIZLARI!!.
TSİ-TAO'DA HİZMET ETTİĞİ BUDANIN YUMUŞAKLIĞI YOKTU... ÖFKEYLE SOPASINI ÇEVİRDİ.
11

SÖĞÜP SAYMALARI KAZAYA UĞRAMIŞLARI UYKULARINDAN ÇEKİP ÇIKARDI...
OBUR EŞEK ARILARI! BAL YİYECİLERİ !!
BİZİ DİNLE!
DANANIN KILLARI! OOO...
FAKAT, RAHİBİN HÂYÂL KIRIKLIĞINA UĞRAYAN İŞTAHINI YATIŞTIRMAK GEREKİYORDU...
KARACA BURUNLU!
BIRAK DA SÖYLEYEYİM!
BİR YANA YUVARLANIŞLA ÇOCUK SOPAYI KAFASINA YEMEKTEN KURTULDU. SOPA YERE VURUP SIÇRADI...
UĞURSUZ TİLKİLER!
MARKOPOLO ONA YENİDE SALDIRMA ZAMANI BIRAKMADI. BİR AVUÇ KÜL ALIP...
...GÖZLERİNE SAVURDU...
BENİ DİNLEYECEK MİSİN ?!..
EJDER YESİN SENİ!
12

FAKAT TSİ-TAO, AĞLAYARAK, BÖĞÜREREK PAGODANIN MERDİVENİNE ATILDI...
AYLI ADAM!.. AYLI ADAM!.. BUDA SENİ YILDIRIMLASIN!!!...
HAY ORFİ(*) NİN GAGASI! BİZİ AYDAN GELMİŞ SANIYOR!!
NİÇİN DENİZİN DİBİNDEN DEĞİL?!. GÖVDESİNE GÖRE PEK CANLI ADAM!!!...
(*) GAGASI İNCE SİVRİ BALIK.
KUVVETLİ KOLUYLA, KAFAMI BİR SU KABAĞI GİBİ PATLATACAKTI. YUKARDA NE YAPACAK?!!
ÖĞRENMEKTE GECİKMEDİLER. RAHİP ÇANIN İPİNİN UCUNA ASILMIŞ OLARAK, BİR İPLİĞİN UCUNDAKİ KUKLA GİBİ DANSEDİYORDU...
AYLI BİR ADAM.. TEBEŞİR GİBİ AK BİR YÜZ!!!
13

DEMİRİN TUNCA VURUŞU YAYLALARDA YANKILAR YAPIYORDU...
ONU YATIŞTIRMALIYIM. HANIN DANIŞMANI OLDUĞUMU ÖĞRENİNCE SAKİNLEŞİR.
BU BİR EJDERİN ATEŞ PÜSKÜRMESİNİ ÖNLEMEK GİBİ BİRŞEY, MARKO!
RAHİP KÖTÜLÜK CANAVARLARI GÖRMÜŞ KUTSAL BİR ADAM GİBİ ULUDU...
AYLI ADAM! AYLI ADAM!!
BENİ DİNLE!.. BEN HANIN DANIŞMANIYIM!!.
RAHİP KENDİNİ DÖŞEMENİN ÜZERİNE DÜŞMEYE BIRAKTI....
...VE KÂĞIT ÇEMBERLER ARASINA DALAN GÖKKAPISI CAMBAZLARI GİBİ, YAĞLI KARTON GERİLİ AÇIKLIĞA DOĞRU YÖNELDİ...
14

CİLALI KİREMİTLER ÜZERİNDEN AŞAĞI BİR UN ÇUVALI GİBİ KAYIVERDİ VE...
...BOŞLUĞA DÜŞTÜ...
...ÇARÇABUK AYAKLARI ÜZERİNE DİKİLİP, DAHA İYİ KOŞMAK İÇİN SAFRAN RENGİ HARMANİSİNİ İKİ ELİYLE TUTARAK TABANA KUVVET KAÇMAYA BAŞLADI...
MAYMUNLAR GÖTÜRSÜN ONU! SİVA YÜZ KOLU İÇİNDE BOĞSUN ONU !!!
ONU TAVŞAN GİBİ KOŞMASINI SEYRETMEK BİR ZEVK DOĞRUSU !
ÇANI BOŞU BOŞUNA ÇALMADI, MAVİ KAPLAN !!
ÖBÜRLERİNİ ALARMA GEÇİRİYORDU DEMEK İSTİYORSUN, O GEMİ YAĞMACILARINI !!!.
FIRTINA İÇİNDE ÇANI İYİ DUYMUŞSUN... BİR ÇAN DAİMA ÇAĞIRMAYA YARAR !!!...
15

BUNU ANLAMAKTA GECİKMEDİLER! ORAKLARLA, TIRPANLARLA VE SOPALARLA SİLÂHLANMIŞ BİR ERKEKLER VE KADINLAR KALABALIĞI YAYLAYI KAPLIYORDU...
TAPINAK KÜFRE UĞRADI!.. AYLI BİR ADAM VAR ORDA...
ATALARIMIN RUHU!.. AYLI BİR ADAM MI?!.
BUDA İLE CİNLER TANIKTIR!.. TEBEŞİR GİBİ AK BİR YÜZÜ VARDI VE TANRININ SUNGULARINI YEMİŞ!!!.
TANRININ SUNGULARINI YEMİŞ Mİ? BU EN BÜYÜK CÜRÜM!
YAKLAŞMAMAK DAHA İYİDİR!!!
16
KALABALIK KORKU VE HAKARET DUYGULARI ARASINDA İKİYE BÖLÜNMÜŞTÜ VE KORKU GALİP GELİYORDU...

FAKAT YENİ BİR ÖFKE DALGASI İLE GELEN TAKVİYE TSİ-TAO'YA CESARET VERDİ...
AYDAN GELEN BU KAPLUMBAĞA OĞLU, SUNGULARI ÇALARAK BANA ŞAHSEN HAKARET ETTİ !!!...
HEPİMİZE DE ETTİ TSİ-TAO !
TAPINAĞI KİRLETTİ !
DAHA BETERİ ŞU Kİ, BELKİ GEMİYİ YAĞMA ETTİĞİMİZİ GÖRDÜ ?!
DENİZ CİNİ BİZE BU ENKAZI GÖNDERDİ, AMA AYDAN GELENİN ONUNLA BİR İLGİSİ YOK. SAÇMALAMA !.
ATALARIN RUHU AŞKINA ! BU YABANCIYI PİRİNÇ TARLASINDAKİ BİR FARE GİBİ EZELİM, YOKSA BİZE DAHA BÜYÜK FELÂKET GETİRİR.
EVET !. EVET !. ONU BİR FARE GİBİ EZELİM !!!...
17

PAGODANIN BİRİNCİ KATINDAN, MARKO İLE KAPLAN RAHİPLE KÖYLÜLERİN GELDİĞİNİ GÖRDÜ...
BU HOŞUMA GİTMEDİ!
KENDİLERİNE CESARET VERMEK İÇİN İHTİYATLA İLERLİYORLAR.
ONLARLA KONUŞMAYA VE AKILLARINI BAŞLARINA GETİRMEYE ÇALIŞACAĞIM!
BİLGE, ÖFKENİN KULAKLARI YOKTUR DER, MARKO!
KONUŞMAK İSTEMEZLERSE PAGODAYI KUŞATIP BİZİ HAPSEDERLER!!!
SİLÂH İŞİ GÖRECEK BİR ZİNCİR ÇIKARDI... NETİCE İTİBARİYLE KAPLAN BELKİ HAKLIYDI...
...ALT SALONA İNDİLER.. GÖLGEDE BUDA GÜLÜMSÜYORDU, BAŞININ ÜSTÜNDE HÂLÂ BİR FENER YANIYORDU...
18

KALABALIK ÇAM AĞAÇLARI HİZASINDA DURDU. SESLER ALÇALDI, RAHİP ŞAŞKINDI...
NE TEKLİF EDİYORSUN SAYGIDEĞER.. BİR ATILIŞTA İÇERİ GİRELİM Mİ?!
ÇIKAR AKLINDAN BUNU FANG! BİR PAGODAYI SİLÂHLARLA KİRLETMEK YASAKTIR!!.
AYLI ADAMI DIŞARI ÇEKMEK GEREK... ONA MEYDAN OKUYABİLİR MİSİN?!.
ÇOCUKLARIMIN BABASI GİTME!. BENİ DÜŞÜNMÜYORSA, OĞULLARINI DÜŞÜN?!.
GEVEZE SAKSAĞAN KOCANLA BÖYLE Mİ KONUŞURSUN. SIRTINDA BİR SOPA KIRILMASINI HAK ETTİN. DEĞİL Mİ, FANG?!
FAKAT FANG'IN HEYECANI TAMAMEN SÖNMÜŞTÜ..

TAM O ANDA MARKOPOLO İLE KAPLAN PAGODANIN EŞİĞİNDE GÖRÜNDÜLER. KALABALIKTA ANİ BİR GERİ ÇEKİLME OLDU...
BENİ DİNLEYİNİZ, HEPİNİZ!
AYLI ADAM! DERİSİ NE KADAR AK!?
BEN DOSTUM. GEMİM FIRTINADA KAZAYA UĞRADI!
BOYUNA İLERLİYORDU...
BEN KUBİLAY HANIN DANIŞMANIYIM VE KAANLIK KURULU ÜYESİYİM!
FAKAT BU GÜZEL SÖYLEV TSİ-TAO'NUN İŞİNE YARAMIYORDU.. YA "AYLI ADAM" YALAN SÖYLÜYORDU, YA DOĞRU SÖYLÜYORDU. BU HALDE GEMİYİ UNUTMAK GEREKİYORDU.
YALAN! YALAN SÖYLÜYOR!. TAPINAĞIN KUTSALLIĞINI KİRLETTİ... SUNGULARI YEDİ. YÜZ ÖLÜMÜ HAK ETTİ!!.
20

O KADAR KÖYLÜ MARKOPOLONUN SESİNİ BASTIRARAK İLERİ ATILDI...
ONBİN ÖLÜMÜ HAK ETTİ!
ÖLÜM! ÖLÜM!
BİR KERTENKELE GİBİ YALAN SÖYLÜYOR! AYLI ADAMA ÖLÜM!!
EYVAHLAR OLSUN! ONU EZECEKLER!. MARKO! MARKO!
MARKOPOLO ZİNCİRİNİ ÇEVİREREK SALDIRANLARA DOĞRU ATILDI...
BEN SOPALARLA ÖLDÜRÜLEN BİR KURT YA DA DANA DEĞİLİM!.
ZİNCİR ŞAKLAYIP KIRBAÇ GİBİ OMUZLARIN ÜZERİNE İNDİ, KABURGALARI EZDİ...
ŞEYTAN! ŞEYTAN!
MAYMUNLAR KIRALI!
YA DA BİR BÜYÜCÜ!
RAHİP AKLIN KAÇIRMIŞ GİBİYDİ.....
BUNU SİZE SÖYLEMİŞTİM! O BİR AY OĞLU. ÖLÜM! ÖLÜM!
21

FAKAT MARKONUN KARŞILIĞI ATILIŞI KIRMIŞTI VE KÖYLÜLER DEHŞETE KAPILMIŞTI...
FANG! OĞULLARINI DÜŞÜN!.. BİR EJDERLE DÖĞÜŞÜLMEZ!!
BİR EJDER Mİ?!. İŞTE BİZE GEREKLİ OLAN.. TEK GÖZLÜ EJDER!..SAVAŞ BEYİ KUO-MİNG! TEK O BİZE YARDIM EDEBİLİR!
FANGIN KARISI HAYKIRMAYA BAŞLADI.
TEK GÖZLÜ EJDER BAŞKA BİR BELÂDIR. KILICI VE KALKANIYLA BURAYA GELİRSE, ONA PİLİÇLER VERMEMİZ GEREKECEK!
BİR YADA İKİ DOMUZ DA...
VE ÖLÇEK ÖLÇEK PİRİNÇ!
KİMBİLİR NE KADAR MAU (x) DA ?
(x) ESKİ ÇİN PARASI.
TEK GÖZLÜ EJDERİN, HİZMETLERİNİN BEDELİNİ BİZE ÖDETECEĞİ DOĞRUDUR.
FAKA AYLI ADAMLA DÖĞÜŞECEK!
22

UZUN KONUŞMALARA GİRİŞTİLER... RAHİBİN KÖYLÜLERE KAFA TUTTUĞU AÇIKÇA ANLAŞILIYORDU...
ACABA NE HAZIRLIYORLAR?
HAY AYININ PENÇESİ! UZUN Bİ KUŞATMA HAZIRLIYORLAR İŞTE!
VE ARTIK TABAKLARDA YİYECEK DE BULACAK DEĞİLİZ. BİZİ AÇLIKTAN TESLİM ALACAKLAR!
İŞTE İKİ ADAM KOŞARAK GİDİYOR!.. ACABA RAHİP YENİ KUVVET Mİ GETİRMEYE GÖNDERDİ ONLARI?!
RAHİP DAVAYI KAZANMIŞTI. TEK GÖZLÜ EJDER DENİLEN KUO-MİNGİ, "SAVAŞ BEYİ" Nİ YANİ KİRALIK KAATİLLİĞİ MESLEK EDİNMİŞ ESKİ BİR ASKERİ ÇAĞIRTIYORDU...
TEK GÖZLÜ EJDER BU İKİSİNİN KAFALARINI UÇURACAK VE KİMSE YAĞMA EDİLEN GEMİDEN HABERDAR OLMAYACAK. HAYAT ESKİ HALİNDE DEVAM EDECEK!
23

KÖYLÜLER TAPINAĞIN ÇEVRESİNDE HALKA YAPIYORLARDI. İLK GRUPLARA BAŞKA KADINLAR DA VE ÇOCUKLAR DA KATILMIŞTI VE HEPSİ SEÇKİN BİR GÖSTERİ BEKLİYORDU....
GECEYİ BEKLEYECEĞİZ! BİRAZ ŞANSLA ONLARIN ARASINDAN GEÇERİZ.
BİZE VAKİT BIRAKIRLARSA?!
BİR TUZAK KOKUSU ALDIM!. BU ÇAN ÇALICI RAHİP BİZİ KAÇMAYA BIRAKMAYACAK KADAR KURNAZ!!
RAHİP KÖYDEN YİYECEKLERİNİ GETİRTTİ VE KADINLAR MANGALLARDA BALIKTAN BAKLA PÜRESİNE KADAR HERŞEYİ HAZIRLADILAR..
BU YEMEKLERİN DUMANI BUDANIN BURNU İÇİN ÇOK İYİ OLMALIDIR. İNTİKAM SOĞUK YENEN BİR YEMEKTİR!
24

SAATLER GEÇTİ, GÜNEŞ ÇOKTAN BATIYA DOĞRU EĞİLİYORDU...
MARKO! BU ATLI ADAM!!.
BEKLEDİKLERİ KİMSE, KAPLAN!

TEK GÖZLÜ EJDER, TSİ-TAO'NUN YALVARMALARINI DİNLEMEYE TENEZÜL ETMİŞTİ... TEKLİF EDİLEN PAZARLIĞA YALNIZ PE SEMİZ BİR DOMUZ EKLEMİŞTİ. GÜCÜNE GÜVENİYORDU. VE TSİ-TAO ÖNÜNDE ÜÇ KERE EĞİLDİ...
KIYININ ASLANI! GÜÇLÜ KOLUNA İHTİYACIMIZ VAR!!.
25

GÖNDERDİĞİN KİMSELER BANA, YÜZÜ TEBEŞİR GİBİ BEYAZ BİR AYLI ADAMDAN SÖZ ETTİLER!
ESKİ ASKERİN TEK GÖZÜ KIVILCIMLAR SAÇIYORDU... RAHİBİ APTALLARIN SONUNCUSU OLARAK KABUL ETTİĞİ BELLİYDİ—
ONA HEPİMİZ BİRDEN SALDIRDIK AMA HEPİMİZİ GERİ PÜSKÜRTTÜ!
SİZ ÖDLEK HERİFLERSİNİZ. KARAYA DÜŞEN GEMİLERİ YAĞMA ETMEKTEN BAŞKA İŞE YARAMAZSINIZ!
BUNDA BENİM DE PAYIM OLACAKTIR! KOPARDINIZ TAHTALARIN YARISINI İSTERİM!!!
FAKAT, SAYIN DOĞU GÜNEŞİ.. PAZARLIK.. ŞEY.. YAPILAN PAZARLIKTA...
PAZARLIKMIŞ.. ONU BEN DÜZENLERİM!
KILIÇ VE KALKAN TAŞIYAN DÜNYANIN EFENDİSİ OLDUĞUNU UNUTUYOR MUSUN, RAHİP?!
26

VE DİLİNİ ŞAPIRDATARAK TEK GÖZLÜ EJDER, AĞIR ATINI KÖYLÜLERİN ARASINA SÜRDÜ....
DUYDUNUZ MU? KAFALARI KARPUZLAR GİBİ UÇACAK!..
KAFALARI KARPUZLAR GİBİ UÇACAK!.
FAZLADAN BİR DOMUZ İSTEDİĞİNİ DE DUYDUM!.
VE GEMİNİN TAHTALARININ YARISINI DA!
SUSUN!. APTAL KADINLAR!!. KAFANIZDA BİR TAŞTAKİ YAĞ KADAR BEYİN YOK!!.
ERKEKLER, ONLAR, KARILARI İLE RAHİP ARASINDA YER ALMAKTANSA SAVAŞ BEYİNİN AT SÜRMESİNİ SEYREDİYORLARDI...
KILICI GÜNEŞ GİBİ IŞILDIYOR... NE ADAM!!!
27

MARKOPOLO KİRALIK KAATİLE DOĞRU ATILDI...
KENDİNİ SAKIN! O MESLEĞİNİ BİLİYOR!!.
TEK GÖZLÜ EJDER ATINI YAVAŞLATTI, ACELESİ YOKTU...
KAFANI AĞAÇTAN BİR ARMUT KOPARIR GİBİ UÇURACAĞIM, AYLI ADAM!
BİRDENBİRE KOCA ATINI MAHMUZLADI, DEMİR KALKANI IŞILDADI PALASI KIVILCIMLAR SAÇTI...
FAKAT SİLÂH ANCAK BOŞLUĞA RASTLADI... MARKOPOLO KENDİ BASKINA UĞRATACAK ADAM DEĞİLDİ. BİNİCİNİN TEK GÖZLÜ OLDUĞUNU HEMEN ANLAMIŞTI...
28

TEK GÖZLÜ EJDER YENİ BİR HÜCUMA GEÇİYORDU...
SÖNÜK GÖZÜ TARAFINDA KALACAĞIM!.
SAVAŞ BEYİ, YEDİ KERE, SEKİZ KERE, HÜCUM ETTİ, O KADAR Kİ, SONUNDA BAŞARISIZLIĞINI ANLADI. HER SEFERİNDE MARKOPOLO ATIN SOLUNA KAYIYORDU... ZİNCİRİ DE ÜÇ KERE HEDEFİNİ BULDU...
EJDER HOMURDANIYOR, BIYIKLARINI ISIRIYOR VE PALASINI KALKANINA VURUYORDU...
BOYUNA DANS EDEMEYECEKSİN BÖCEK!
HÂLÂ İKİ GÖZÜM OLSAYDI, SENİ ÇOKTAN SEKİZE BÖLMÜŞTÜM!
ZİNCİR DEMİRDEN BİR YILAN GİBİ BAKIR HALKALARDAN YAPILMA KALIN KAZAĞIN ÜZERİNDE ŞANGIRDADI.
VE EJDER SARSILDI...

EJDER PALASININ UCUYLA VURMAK İSTEDİ. ZİNCİR BİLEĞİNİ KIRBAÇLADI...
FAZLA YANILMIŞSIN, BABALIK!
VUR MARKO, VUR! ET DAĞI GİBİ YERE YIKILMASI YAKINDIR.
EJDER IHLIYOR. DİŞLERİNİ GICIRDATIYOR, GÜÇLÜK İÇİNDEKİ BÜTÜN SAVAŞÇILARIN YAPTIKLARI GİBİ CİNLERE SESLENİYORDU.
ÜÇ ÖDAĞI ÇUBUĞU YAKACAĞIM!
BU KEZ ZİNCİR, ÜZERİNDE TÜY BULUNAN KÖSELE TOLGAYA İNDİ...
EJDER, BOYNUZU KOPMUŞ BİR MANDA GİBİ BÖĞÜRDÜ... ÖFKEDEN KUDURUYORDU...
30

HEM TOLGASINDAN KURTULMAYA, HEM DE ATINI ÇEVİRMEYE VAKİT BULAMADI. MARKOPOLO TERKİSİNE ATLADI...
DAĞ DEVRİLİYOR!
EJDER NE OLDUĞUNU ANLAMADAN MARKO ONU ZIRHLI İRİ BİR BÖCEK GİBİ SİLKELEDİ.
HAY KAPLUMBAĞANIN OĞLU!
FAKAT DÜŞÜNCE ONA ACI VEREN ASIL KENDİ KABUĞU OLDU...
GENE DE KILICINI KAPMA ÇABUKLUĞUNU GÖSTERDİ, FAKAT KALKANI MARKOPOLO ELE GEÇİRDİ...
SENİ UĞURSUZ ATALARININ YANINA GÖNDERECEĞİM!
31

KÖYLÜLER ARTIK RAHİBE BAKMAYA CESARET EDEMİYORLARDI... RAHİP, KENDİSİ DE ŞAMPİYONUNA BAKAMIYORDU. EJDERİN AVUCUNDA, KORKUNÇ PALA BİR ÇOCUK KILICI GİBİ GÜLÜNÇ BİR ŞEKİLDE DÖNÜYORDU ...
KADINLAR BİLE SÖYLENMEYE BAŞLAMIŞLARDI...
BİR ÖRDEĞİN BOYNUNU BİLE KESEMEZ!
ÖYLE SOLUYOR Kİ, BU GİDİŞLE CANI BURNUNDAN DIŞARI FIRLAYACAK!
BAKINIZ, BAKINIZ! AYLI ADAM O KOCA KARINLININ ŞİŞKİNLİĞİNİ SÖNDÜRDÜ!!!
SEN SUSAR MISIN, YAŞLI BÜYÜCÜ, APTAL DİŞİ KEDİ!
PAZARLIĞINLA ÖĞÜNEBİLİRSİN! "YENİLMEZ EJDER" BİR TOY OĞLAN GİBİ YERE DEVRİLDİ!.. BAK! BAK!!!..
32

DEMİR HALKALAR PALANI AĞZINA ÇARPIP ŞANGIRDADI...
İLERLESENE! ARTIK KONUŞMUYORSUN.. DİLİNİN ÜZERİNDE BİR ÖKÜZ MÜ OTURDU?!
HAY KURDUN AĞZI!.. SENİ ARKANDAN İTEYİM Mİ ŞİŞKO SAVAŞÇI!?
BU DÜRTÜLMEYLE EJDER BİR KERE DAHA ATILDI AMA...
ON KERE GEBER!
...BİR KERE DAHA BOŞLUĞA RASTLADI.
HEY! KARNINI KESİYORSUN!!
KUDURMUŞ GİBİ SALDIRISININ SONUNDA HIRINI ALAMIYARAK KAFASINI, MARKOPOLONUN UZATTIĞI DEMİR KALKANA VURDU...

EJDER BİR TÜR UZUN SOLLUK KOY-VERDİ...
OOOVOOOOOAAH !
VE KOLLARI İKİ YANA GERİLİ VE AĞZI AÇIK HALDE AĞIR AĞIR YERE YIKILDI...
MARKOPOLO, ONU DERİ YELEĞİNDEN TUTUP KALDIRDI...
HERŞEY Nİ GEÇ-Tİ KOCA ŞİŞKO ! VE BENİM KAFAM KARPUZ GİBİ UÇ-MADI !
ŞİMDİ İŞİMİZİ TAMAMLA-YALIM !
VE DEMİR KALKANI NEŞEYLE, EJDE-RİN ALNINA VURDU...
BU KEZ EJDER BİR SOLLUK BİLE SALI-VERE-MEDİ...
TAVŞANIN KULAKLARI ! UZUN ZAMAN BİRŞEY DUYMA-YACAK !!!...
KAPLAN, ATININ BİZLER İÇİN YARARLI OLACAĞINI SANIYORUM !.
34

ŞAŞKIN KÖYLÜLER, AYLI ADAMLA YANINDAKİ ÇOCUĞUN SAVAŞ ATININ ÜZERİNE SIÇRA-DIKLARINI GÖRDÜLER...
KENDİSİNE HAKARET EDEN BİZLERDEN ÖÇ ALMAYA BİLE BAKMIYOR!
BİR AN SONRA MARKOPOLO İLE MAVİ KAPLAN İKİ DİZİ HALİNDE SECDE EDEN KÖYLÜLERİN ARASINDAN GEÇİYORLARDI...
BU TSİ-TAO İÇİN FAZLAYDI, BİR KERE DAHA HARMANNESİNİN ETEKLERİNİ İKİ ELİYLE KALDIRARAK ARKASINA BAKMAKSIZIN TABANA KUVVET KAÇMAYA BAŞLADI...
İHANET! CİNLER BANA İHANET ETTİ!
AYLI ADAM, BİZİ ESİRGE. ÖFKENİ BİZDEN ÇIKARMA!
BARIŞ İÇİNDE YAŞAYIN KÖY ADAMLARI! VE SAVAŞ BEYLERİNE GÜVENMEYİN!
DOĞRUSU SEN ÇOK İYİ BİRİSİN AYLI ADAM!
Hikayenin sonu.
35

SEVDİĞİNİZ YILDIZLAR

KAMURAN AKKOR

markopolo
marcopolo

BİRİNCİ CİLDİ ÇIKTI
BAYİİNİZDEN ARAYINIZ.